

## Çeyrek dönüşlü kilitler, çapraz yarıklı kafa ile

Ürün açıklaması/Ürün resimleri

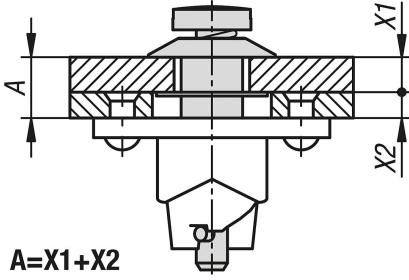

### Açıklama

#### Malzeme:

Çelik.

#### Model:

Galvaniz kaplama.

#### Bilgi:

Çeyrek dönüşlü kilitler, kapakların, depo kapaklarının, makine dış muhafazalarının ve benzeri parçaların sağlam şekilde sabit tutulması ve kilitlemesi için kullanılır. Kilit 90°'lik bir dönüş ile kapatılır ve açılır. Bu sırada kilit bulonundaki çapraz pim, kilit alt parçasındaki bir eğri üzerinden hareket eder ve bu şekilde yayı ön gerdirir. Eğrinin bitiş noktasında, çapraz pim oturduğu küçük bir girinti bulunmaktadır. Kilidin yay tarafından üretilen ön germe kuvveti, bağlantının titreşime dayanıklı olarak kapalı kalmasını sağlar.

Kilit sisteminin tüm parçaları (kilit bulonu, tutma diski ve kilit alt parçası) kaybolmaz şekilde kapağa veya çerçeveye bağlıdır.

Kullanım, çapraz yarık üzerinden gerçekleşir.

Çeyrek dönüşlü kilit daima 1/4 dönüş kilidi, tutma diski ve kilit alt parçasından oluşur.

#### Teknik veriler:

Maksimum çekme kuvveti 1300 N.

#### Montaj:

Kapak ile 8 mm'lik bir delik delinir, çapraz pimli bulon delinir ve arka taraftan tutma diski ile emniyete alınır. Çerçeve de 13 mm'lik bir orta delik ve ayrıca iki sabitleme deliği, alt parçanın delik şemasına göre delinir.

#### Aksesuar:

Tutucu diskler K1731.

Kilit alt parçaları K1732.

### Çizimler

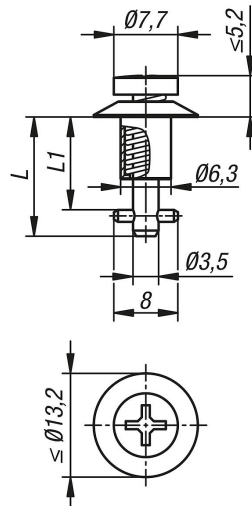

## Çeyrek dönüşlü kilitler, çapraz yarıklı kafa ile

### Ürünlere genel bakış

Sipariş numarası	A	L	L1
K1730.111015	0,75 - 1,50	14,95	10,15
K1730.111090	1,50 - 2,25	14,95	10,9
K1730.111165	2,25 - 3,00	14,95	11,65
K1730.111240	3,00 - 3,75	17,2	12,4
K1730.111315	3,75 - 4,50	17,2	13,15
K1730.111390	4,50 - 5,25	17,2	13,9
K1730.111465	5,25 - 6,00	19,45	14,65
K1730.111540	6,00 - 6,75	19,45	15,4
K1730.111615	6,75 - 7,50	19,45	16,15
K1730.111690	7,50 - 8,25	21,7	16,9
K1730.111765	8,25 - 9,00	21,7	17,65
K1730.111840	9,00 - 9,75	21,7	18,4
K1730.111915	9,75 - 10,50	23,95	19,15
K1730.111990	10,50 - 11,25	23,95	19,9
K1730.112065	11,25 - 12,00	23,95	20,65
K1730.112140	12,00 - 12,75	26,2	21,4
K1730.112215	12,75 - 13,50	26,2	22,15
K1730.112290	13,50 - 14,25	26,2	22,9
K1730.112365	14,25 - 15,00	28,45	23,65
K1730.112440	15,00 - 15,75	28,45	24,4
K1730.112515	15,75 - 16,50	28,45	25,15
K1730.112590	16,50 - 17,25	30,7	25,9
K1730.112665	17,25 - 18,00	30,7	26,65
K1730.112740	18,00 - 18,75	30,7	27,4
K1730.112815	18,75 - 19,50	32,95	28,15
K1730.112890	19,50 - 20,25	32,95	28,9
K1730.112965	20,25 - 21	32,95	29,65