

Çeyrek dönüşlü kilitler, tırtıllı kafa ile

Ürün açıklaması/Ürün resimleri

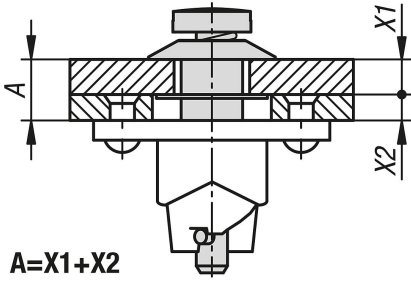

$$A=X1+X2$$

Açıklama

Malzeme:

Çelik.

Model:

Galvaniz kaplama.

Bilgi:

Çeyrek dönüşlü kilitler, kapakların, depo kapaklarının, makine dış muhafazalarının ve benzeri parçaların sağlam şekilde sabit tutulması ve kilitlemesi için kullanılır. Kilit 90°'lik bir dönüş ile kapatılır ve açılır. Bu sırada kilit bulonundaki çapraz pim, kilit alt parçasındaki bir eğri üzerinden hareket eder ve bu şekilde yayı ön gerdirir. Eğrinin bitiş noktasında, çapraz pimin oturduğu küçük bir girinti bulunmaktadır. Kilidin yay tarafından üretilen ön germe kuvveti, bağlantının titreşime dayanıklı olarak kapalı kalmasını sağlar.

Kilit sisteminin tüm parçaları (kilit bulonu, tutma diski ve kilit alt parçası) kaybolmaz şekilde kapağa veya çerçeveye bağlıdır.

Kullanım aletsiz olarak tırtıllı tutamak üzerinden gerçekleşir.

Çeyrek dönüşlü kilit daima 1/4 dönüş kilidi, tutma diski ve kilit alt parçasından oluşur.

Teknik veriler:

Maksimum çekme kuvveti 1300 N.

Montaj:

Kapak ile 8 mm'lik bir delik delinir, çapraz pimli bulon delinir ve arka taraftan tutma diski ile emniyete alınır. Çerçeve 13 mm'lik bir orta delik ve ayrıca iki sabitleme deliği, alt parçanın delik şemasına göre delinir.

Aksesuar:

Tutucu diskler K1731.

Kilit alt parçaları K1732.

Çeyrek dönüşlü kilitler, tırtıllı kafa ile

Çizimler

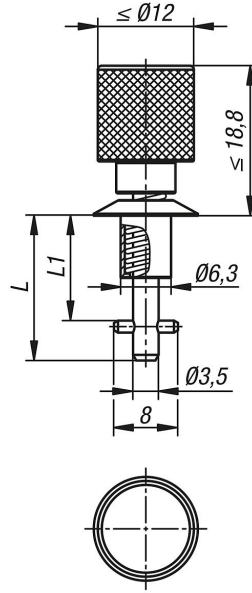

Ürünler genel bakış

Sipariş numarası	A	L	L1
K1730.311315	0,75 - 1,50	18,15	13,15
K1730.311390	1,50 - 2,25	18,15	13,9
K1730.311465	2,25 - 3,00	18,15	14,65
K1730.311540	3,00 - 3,75	20,4	15,4
K1730.311615	3,75 - 4,50	20,4	16,15
K1730.311690	4,50 - 5,25	20,4	16,9
K1730.311765	5,25 - 6,00	22,65	17,65
K1730.311840	6,00 - 6,75	22,65	18,4
K1730.311915	6,75 - 7,50	22,65	19,15
K1730.311990	7,50 - 8,25	24,9	19,9
K1730.312065	8,25 - 9,00	24,9	20,65
K1730.312140	9,00 - 9,75	24,9	21,4
K1730.312215	9,75 - 10,50	27,15	22,15
K1730.312290	10,50 - 11,25	27,15	22,9
K1730.312365	11,25 - 12,00	27,15	23,65
K1730.312440	12,00 - 12,75	29,4	24,4
K1730.312515	12,75 - 13,50	29,4	25,15
K1730.312590	13,50 - 14,25	29,4	25,9
K1730.312665	14,25 - 15,00	31,65	26,65
K1730.312740	15,00 - 15,75	31,65	27,4
K1730.312815	15,75 - 16,50	31,65	28,15
K1730.312890	16,50 - 17,25	33,9	28,9
K1730.312965	17,25 - 18,00	33,9	29,65
K1730.313040	18,00 - 18,75	33,9	30,4
K1730.313115	18,75 - 19,50	36,15	31,15
K1730.313190	19,50 - 20,25	36,15	31,9
K1730.313265	20,25 - 21	36,15	32,65