

Çeyrek dönüşlü kilitler, yıldız tutucu ile

Ürün açıklaması/Ürün resimleri

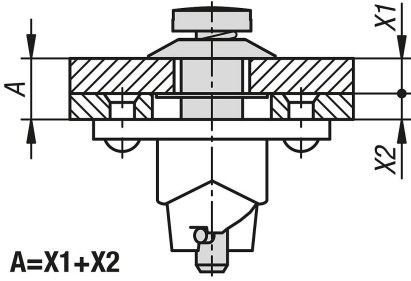

Açıklama

Malzeme:

Çelik.

Model:

Galvaniz kaplama.

Bilgi:

Çeyrek dönüşlü kilitler, kapakların, depo kapaklarının, makine dış muhafazalarının ve benzeri parçaların sağlam şekilde sabit tutulması ve kilitlemesi için kullanılır. Kilit 90°'lik bir dönüş ile kapatılır ve açılır. Bu sırada kilit bulonundaki çapraz pim, kilit alt parçasındaki bir eğri üzerinden hareket eder ve bu şekilde yayı ön gerdirir. Eğrinin bitiş noktasında, çapraz pimin oturduğu küçük bir girinti bulunmaktadır. Kilidin yay tarafından üretilen ön germe kuvveti, bağlantının titreşime dayanıklı olarak kapalı kalmasını sağlar.

Kilit sisteminin tüm parçaları (kilit bulonu, tutma diski ve kilit alt parçası) kaybolmaz şekilde kapağa veya çerçeveye bağlıdır.

Kullanım aletsiz olarak yıldız tutucu üzerinden gerçekleştirir.

Çeyrek dönüşlü kilit daima 1/4 dönüş kilidi, tutma diski ve kilit alt parçasından oluşur.

Teknik veriler:

Maksimum çekme kuvveti 1300 N.

Montaj:

Kapak ile 8 mm'lik bir delik delinir, çapraz pimli bulon delinir ve arka taraftan tutma diski ile emniyete alınır. Çerçeve de 13 mm'lik bir orta delik ve ayrıca iki sabitleme deliği, alt parçanın delik şemasına göre delinir.

Aksesuar:

Tutucu diskler K1731.

Kilit alt parçaları K1732.

Çeyrek dönüşlü kilitler, yıldız tutucu ile

Çizimler

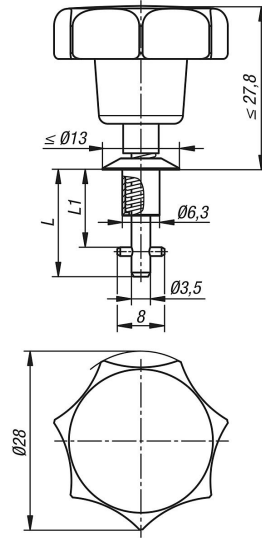

Ürünler genel bakış

Sipariş numarası	A	L	L1
K1730.411315	0,75 - 1,50	18,15	13,15
K1730.411390	1,50 - 2,25	18,15	13,9
K1730.411465	2,25 - 3,00	18,15	14,65
K1730.411540	3,00 - 3,75	20,4	15,4
K1730.411615	3,75 - 4,50	20,4	16,15
K1730.411690	4,50 - 5,25	20,4	16,9
K1730.411765	5,25 - 6,00	22,65	17,65
K1730.411840	6,00 - 6,75	22,65	18,4
K1730.411915	6,75 - 7,50	22,65	19,15
K1730.411990	7,50 - 8,25	24,9	19,9
K1730.412065	8,25 - 9,00	24,9	20,65
K1730.412140	9,00 - 9,75	24,9	21,4
K1730.412215	9,75 - 10,50	27,15	22,15
K1730.412290	10,50 - 11,25	27,15	22,9
K1730.412365	11,25 - 12,00	27,15	23,65
K1730.412440	12,00 - 12,75	29,4	24,4
K1730.412515	12,75 - 13,50	29,4	25,15
K1730.412590	13,50 - 14,25	29,4	25,9
K1730.412665	14,25 - 15,00	31,65	26,65
K1730.412740	15,00 - 15,75	31,65	27,4
K1730.412815	15,75 - 16,50	31,65	28,15
K1730.412890	16,50 - 17,25	33,9	28,9
K1730.412965	17,25 - 18,00	33,9	29,65
K1730.413040	18,00 - 18,75	33,9	30,4
K1730.413115	18,75 - 19,50	36,15	31,15
K1730.413190	19,50 - 20,25	36,15	31,9
K1730.413265	20,25 - 21	36,15	32,65